



DENTRO Y FUERA

DENTRO
MARIO

Y FUERA
NÚÑEZ

Dentro Y Fuera Los Colores Son Lugares

fuera sincrónicas en el ritmo de aquello que se atora

Marañas develándose dentro y

Es el nudo de lo que se encuentra al perderse en lo inacabado para no hablar del infinito

Hay en el encierro fisuras por las que pasan los ecos
de los pasos dados en el laberinto

Trayectos

entre la tormenta y la calma

En la celda buscando liberarse pues de algo se escapa el que viene en bicicleta avisado de la tormenta por los rayos con sus truenos que cimbran las alarmas

LA ACCIÓN DEL PINCEL
SÓLO ES POSIBLE
CUANDO DENTRO Y FUERA
PASA A SER NO EL MEDIO
SINO EL FIN

Porque dentro y fuera los paisajes admiten todas los puntos de vista así que al ver los cuadros esos paisajes no sabes desde qué ángulo los ves porque de forma simultánea los estás viendo todos

Para llegar al concepto a la práctica del dentro y fuera se debe ir más allá del boceto
la acción pone en juego el color... los colores / el lienzo

Dentro y fuera es el nacimiento del juego como un vacío entre dos trazos
que adhieren lo oscuro a lo luminoso
este condicionamiento de la existencia
es una voluntad por encontrar un lugar
en el mundo donde
la temporalidad de la luz y la sombra
se extienden buscando vida

Es el terreno dentro y fuera
de lo real donde la pregunta
¿por qué es abstracto lo que no imita lo dado?

La música del hacer

se resuelve

Pintura es rizoma sensorial nace como improvisación donde

lo expresivo en la marcha

COMPOSICIÓN DE REDES CONSTRUCTIVAS DECONSTRUCTIVAS , MIRADAS A LA EXPERIENCIA COMPARTIDA

Se permanece dentro y fuera porque implica una conjunción de la dualidad

También es mutación
porque la línea
es cambiante
establece una condición

de caminante de color y forma
que al negarse a sí mismos
se afirman como lo que está
enfrente dentro y fuera

LOS OBJETOS SON JUGUETES DONDE EL LENGUAJE ES EL OBJETO
COMO EL PAISAJERO Y EL DESCUADRE Y LA CASA SUPERSÓNICA

Josué Ramírez y Mario Núñez
22.07.15



RIZOMAS?

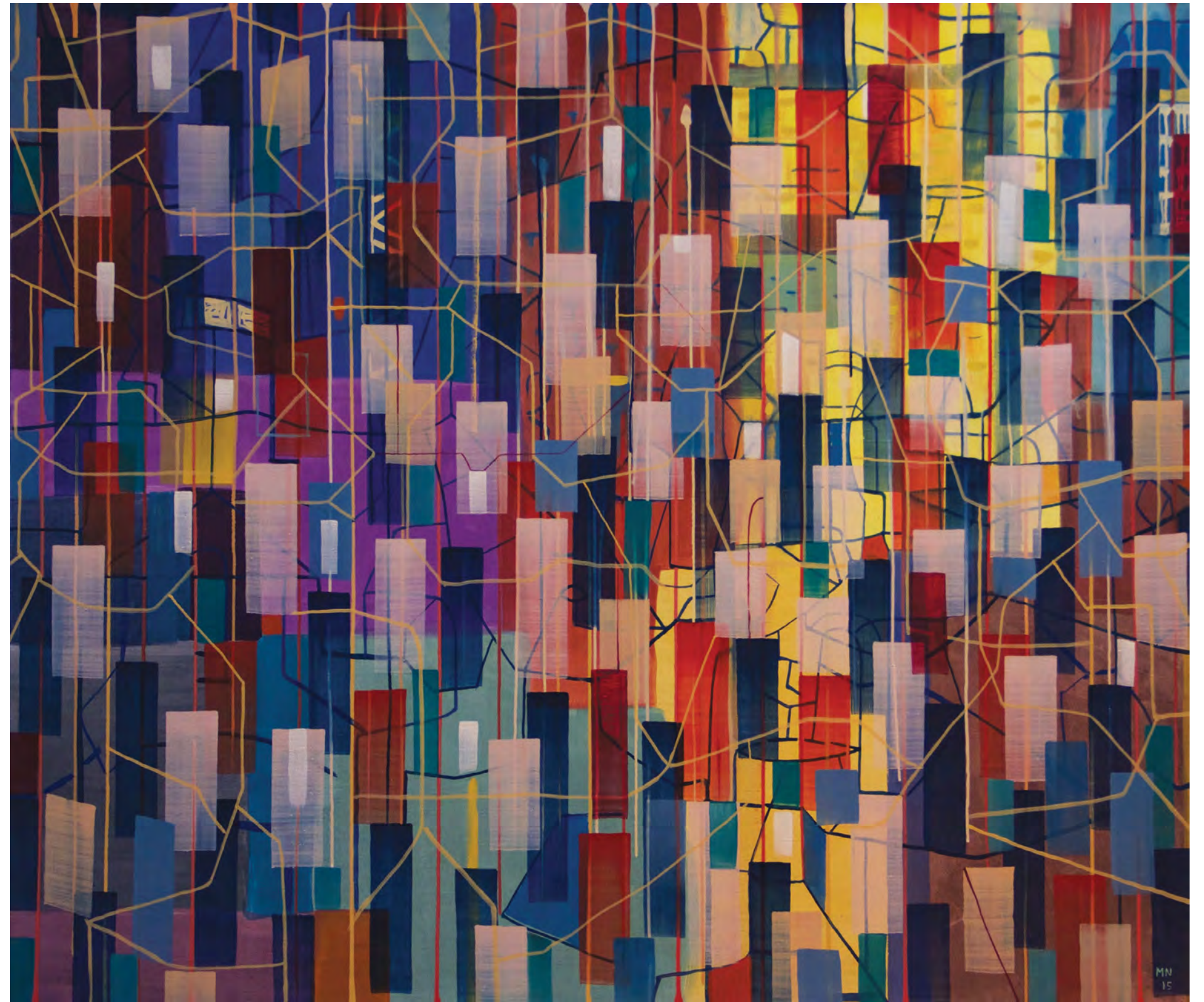

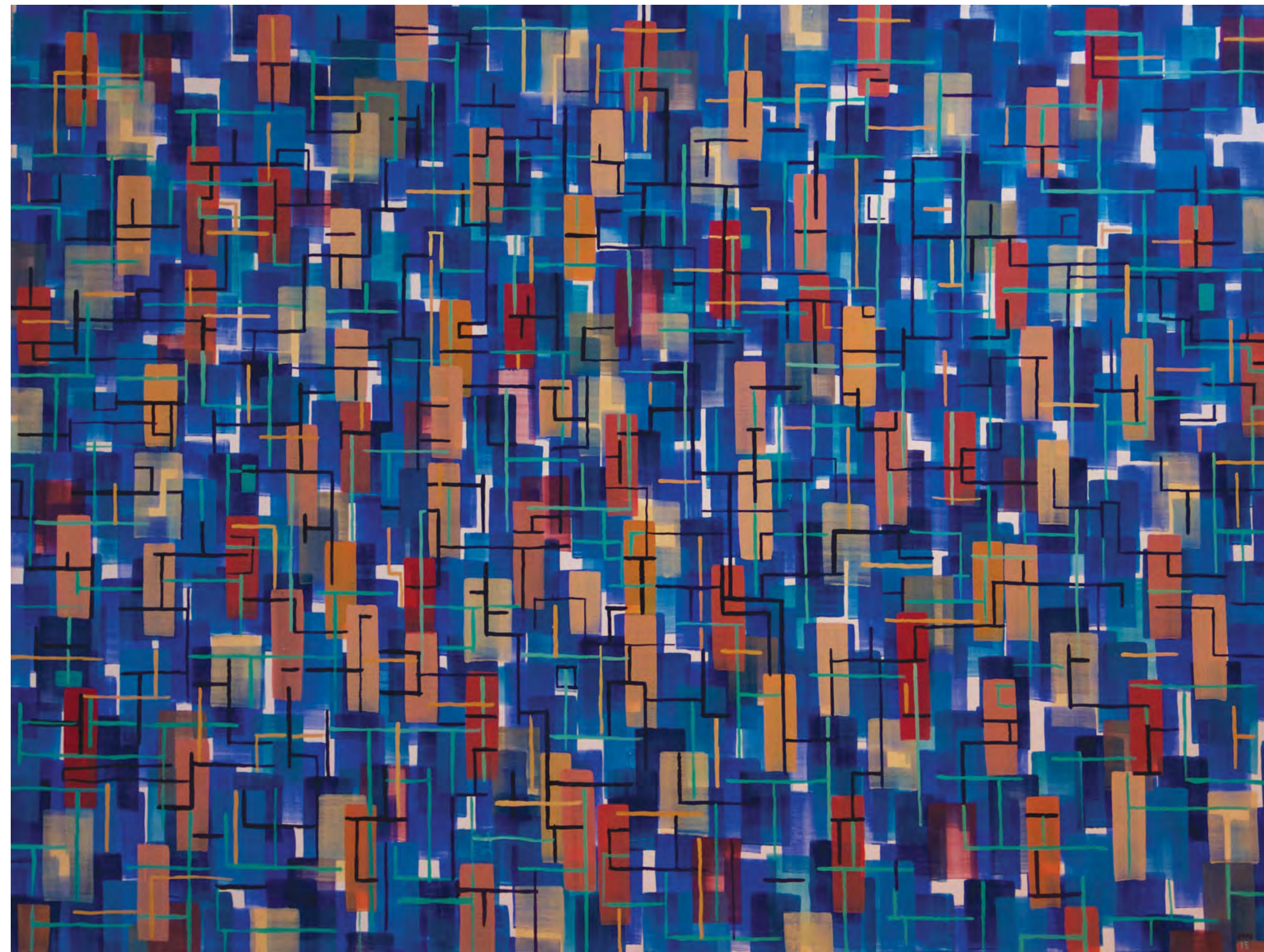

Submarino (de la serie Rizomas), óleo / lino, 145x90 cm, 2015



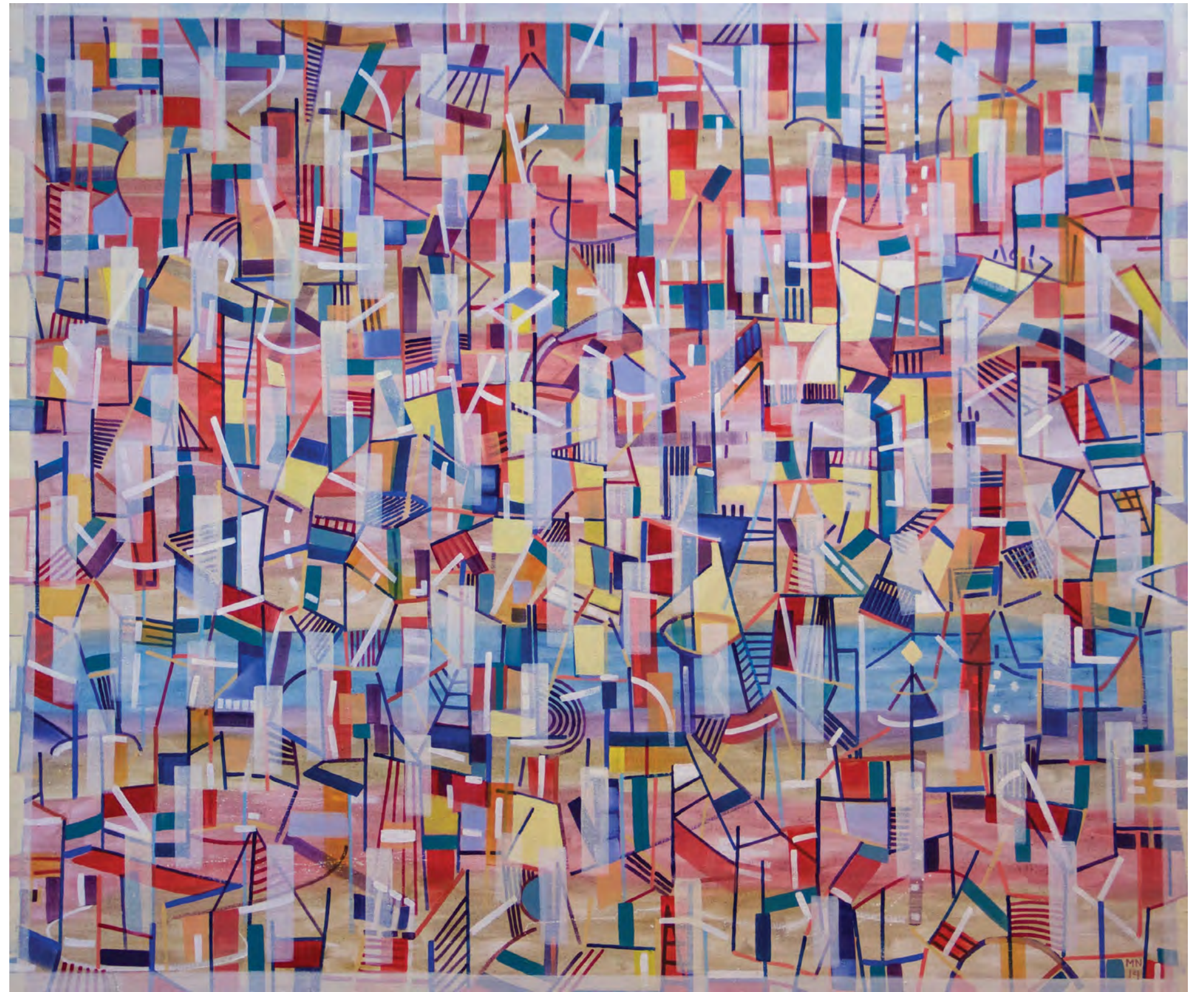

Laberinto de ecos (de la serie Rizomas), óleo / lino, 170x200 cm, 2015



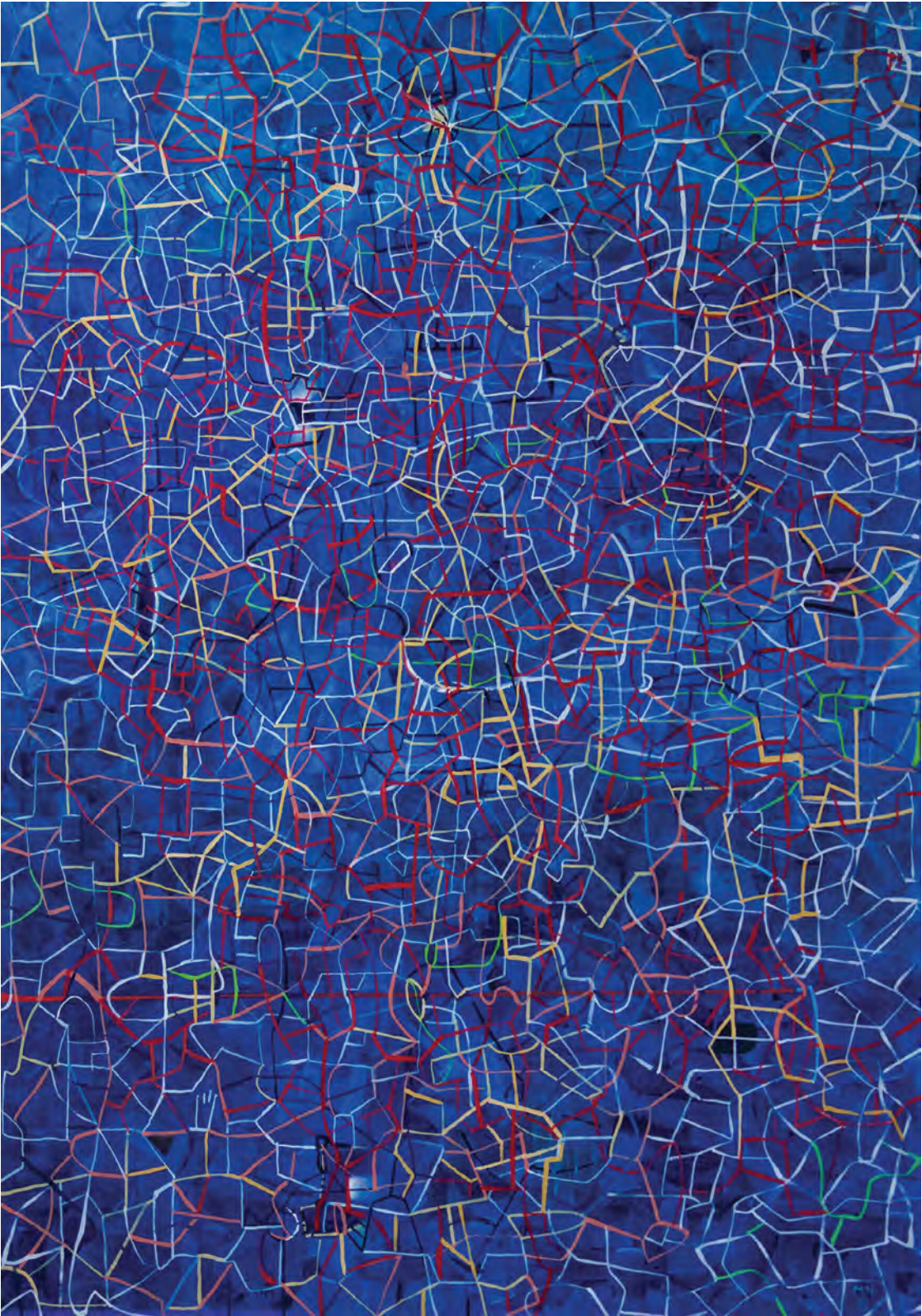

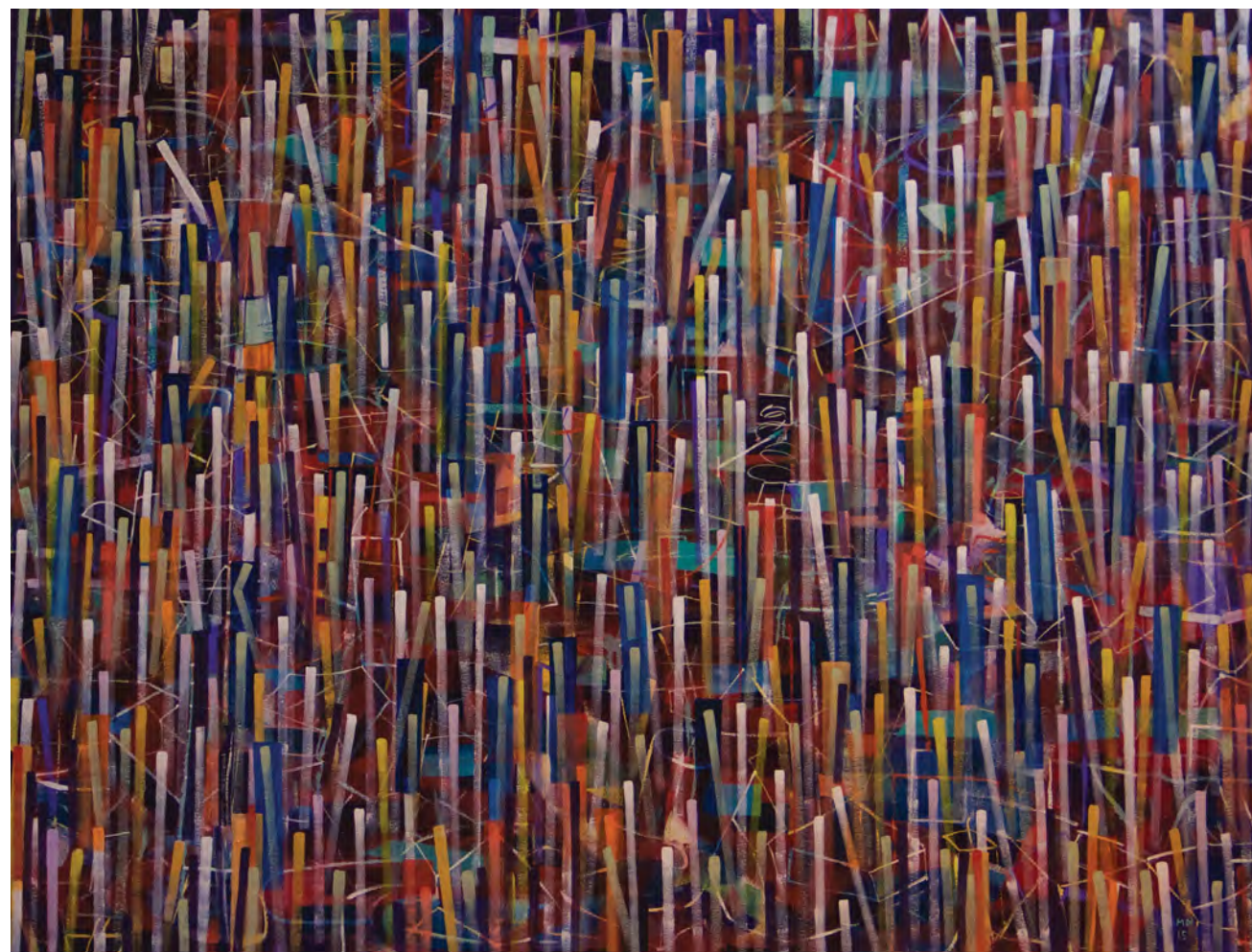

Rizomas, óleo / tela, 145x190 cm, 2015

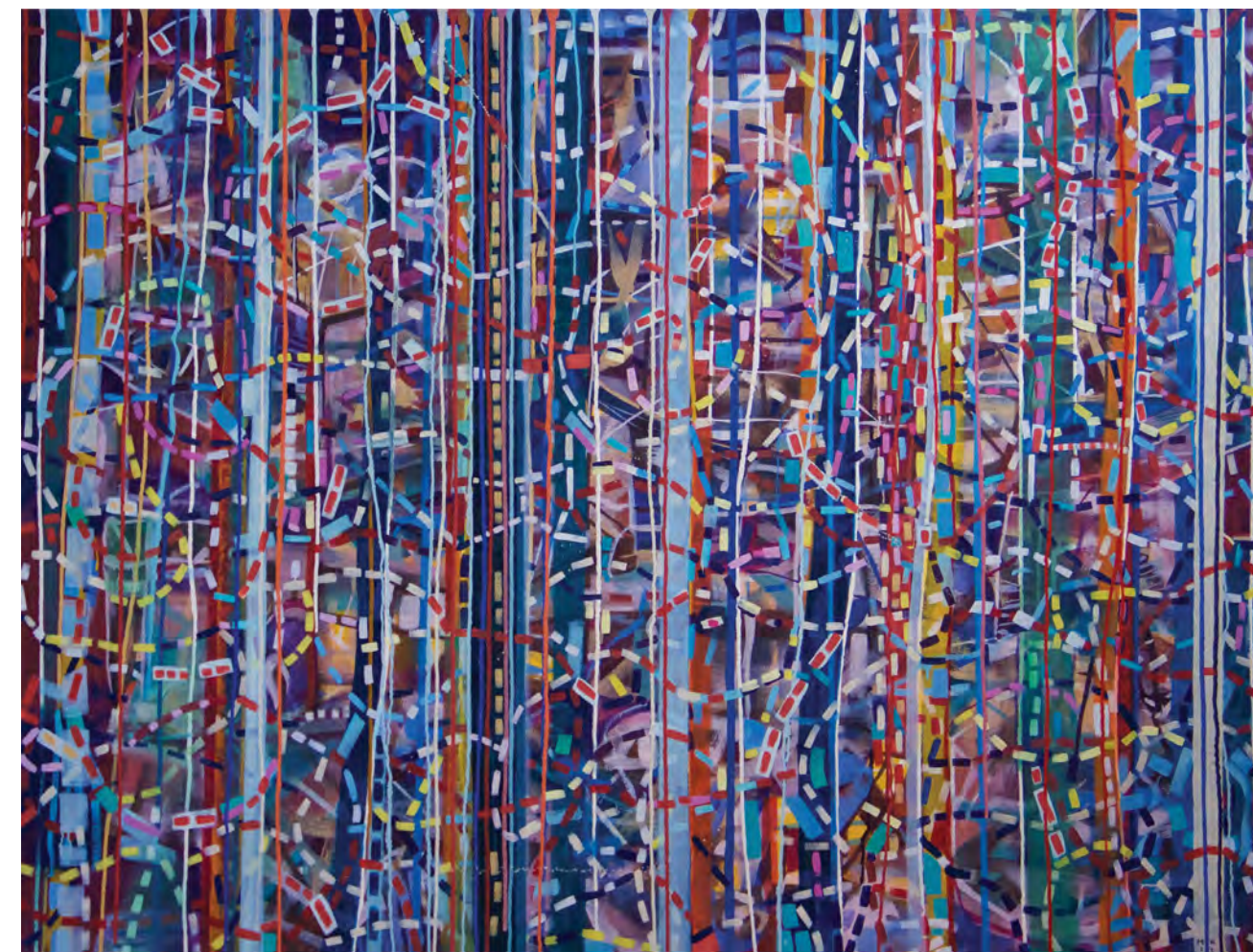

Artificio (de la serie Rizomas), óleo / tela, 145x190 cm, 2014



COEXISTENCIAS?





Coexistencia II, mixta / amate, 40x60 cm, 2015

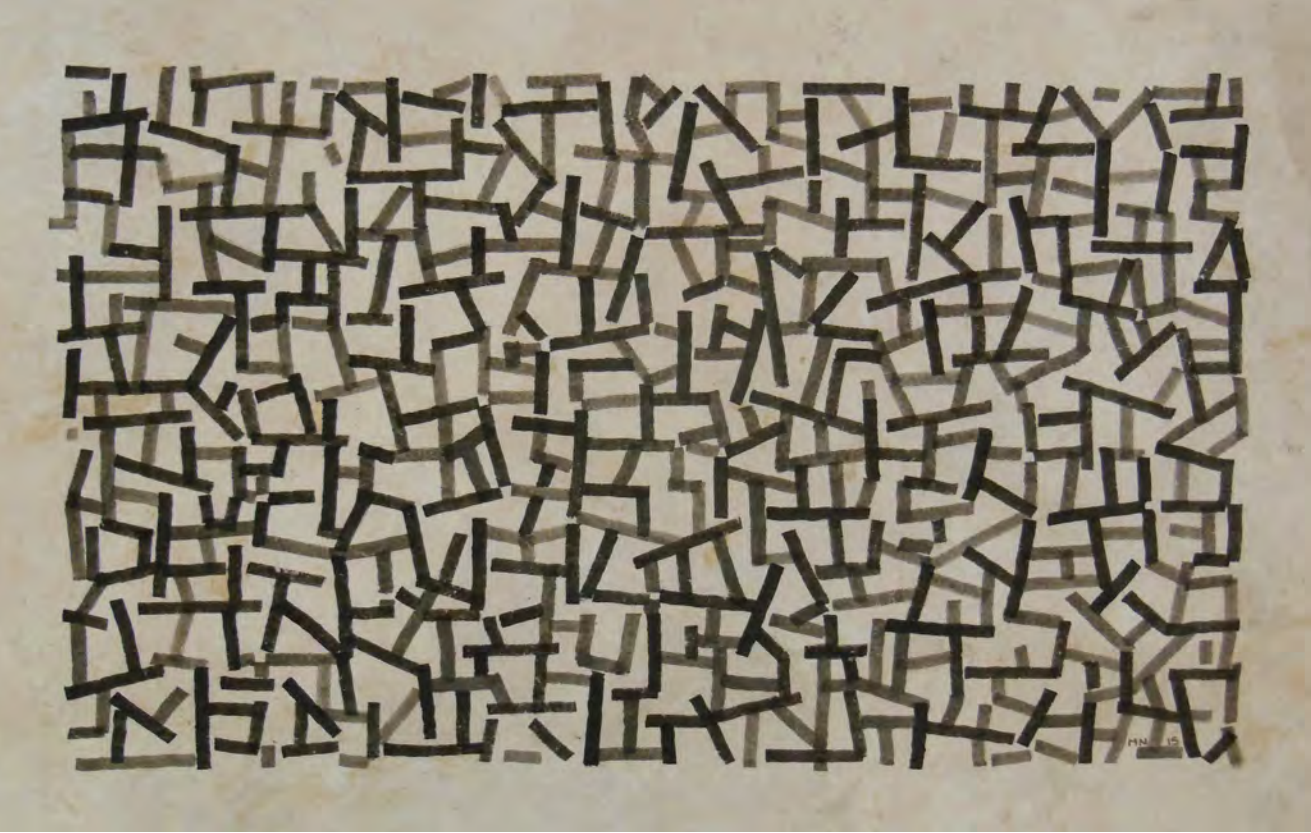

Coexistencia III, mixta / amate, 40x60 cm, 2015

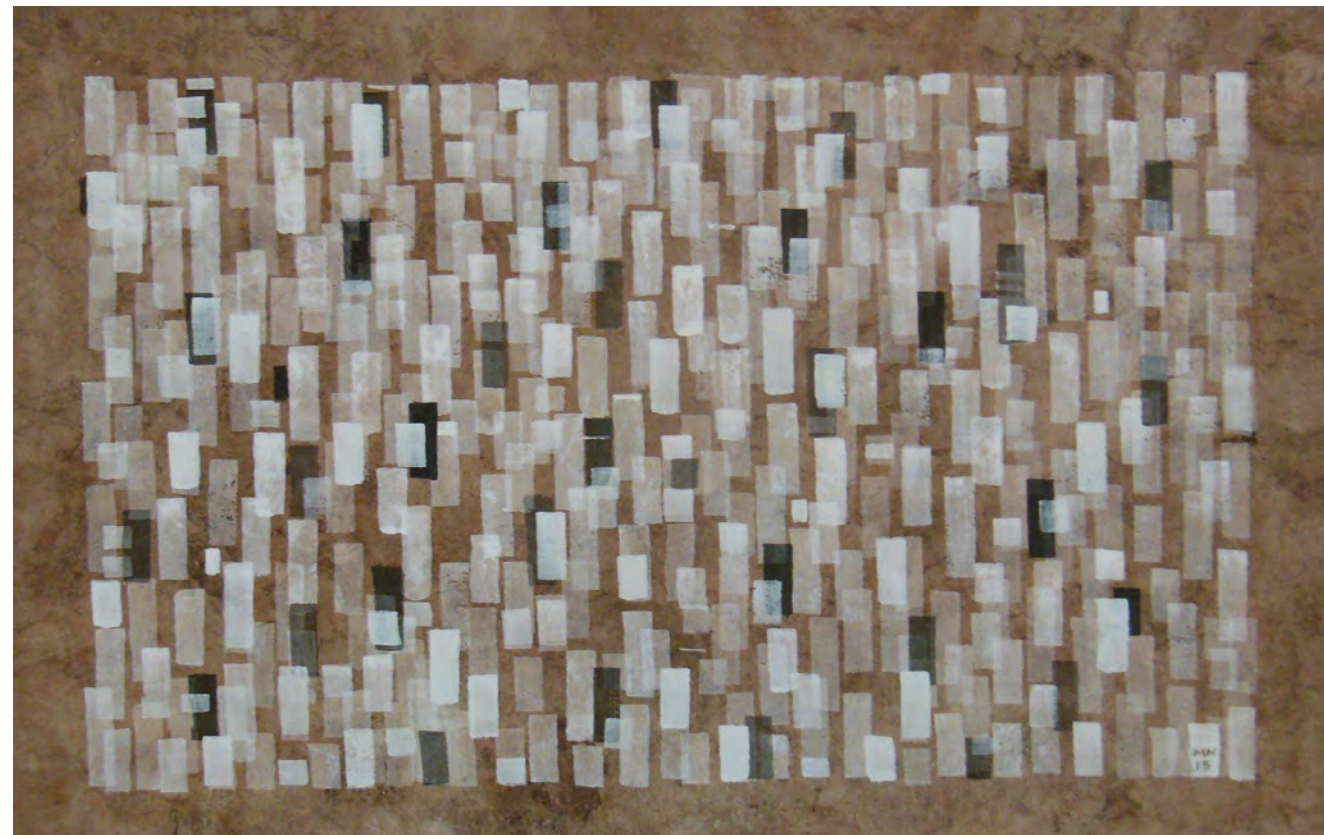

Coexistencia IV, mixta / amate, 40x60 cm, 2015

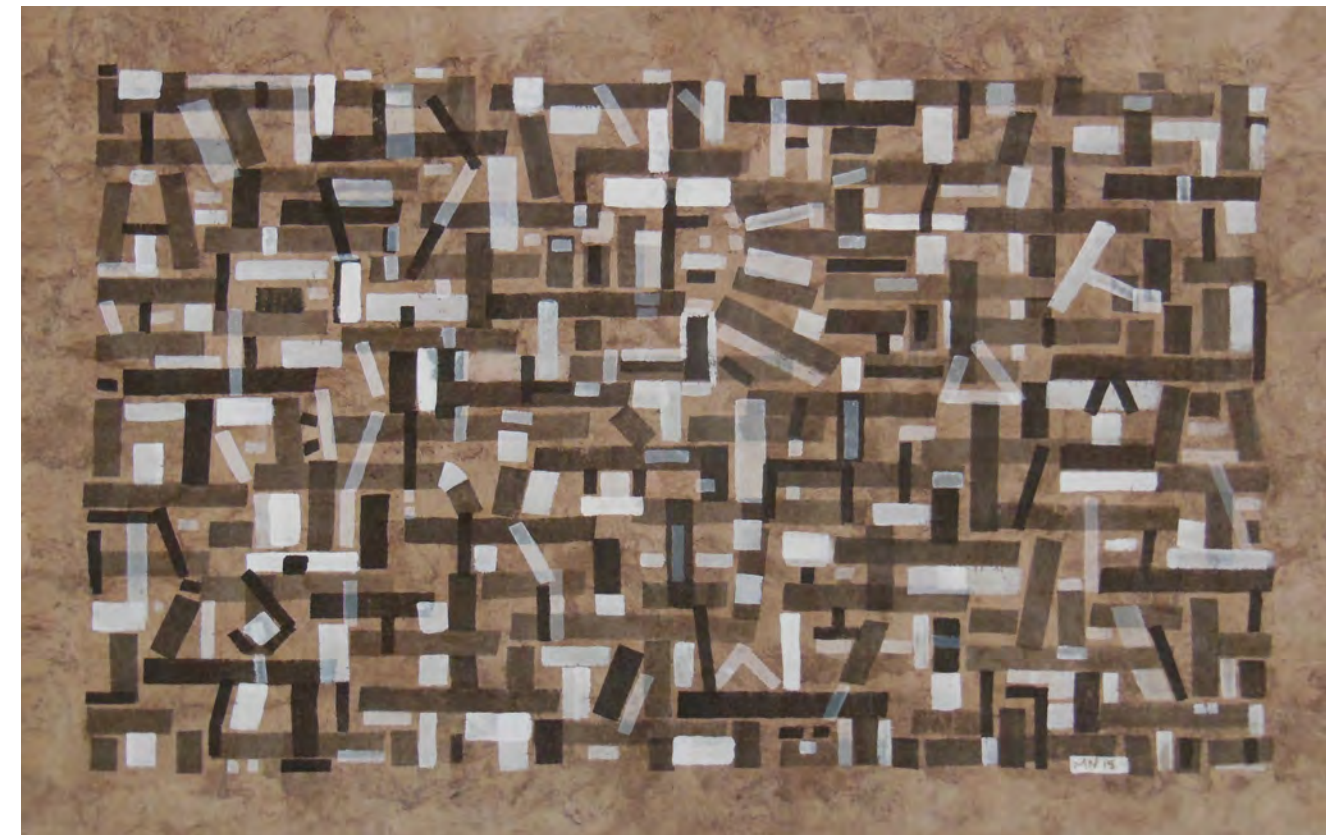

Coexistencia VI, mixta / amate, 40x60 cm, 2015

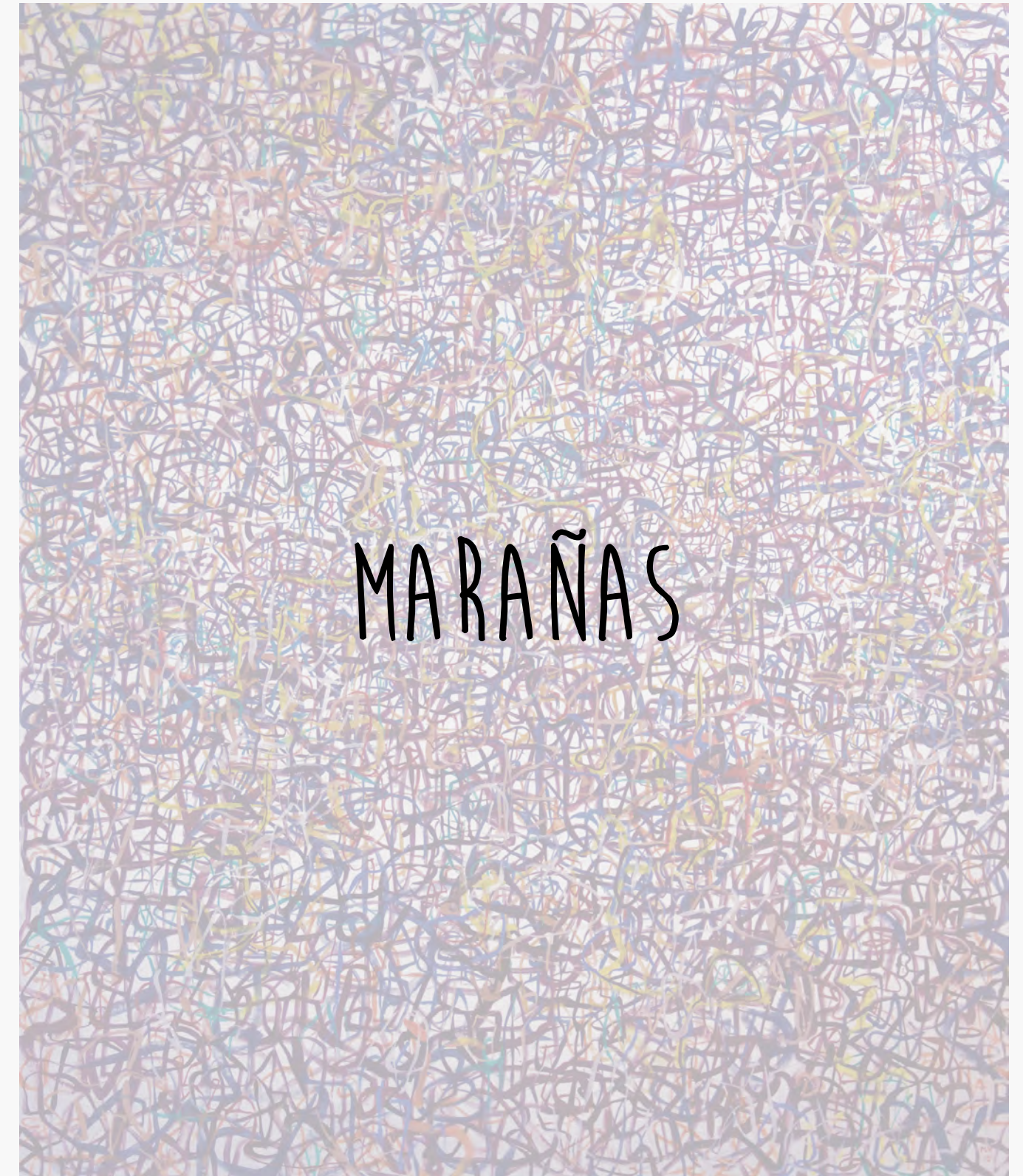

МАРАНА



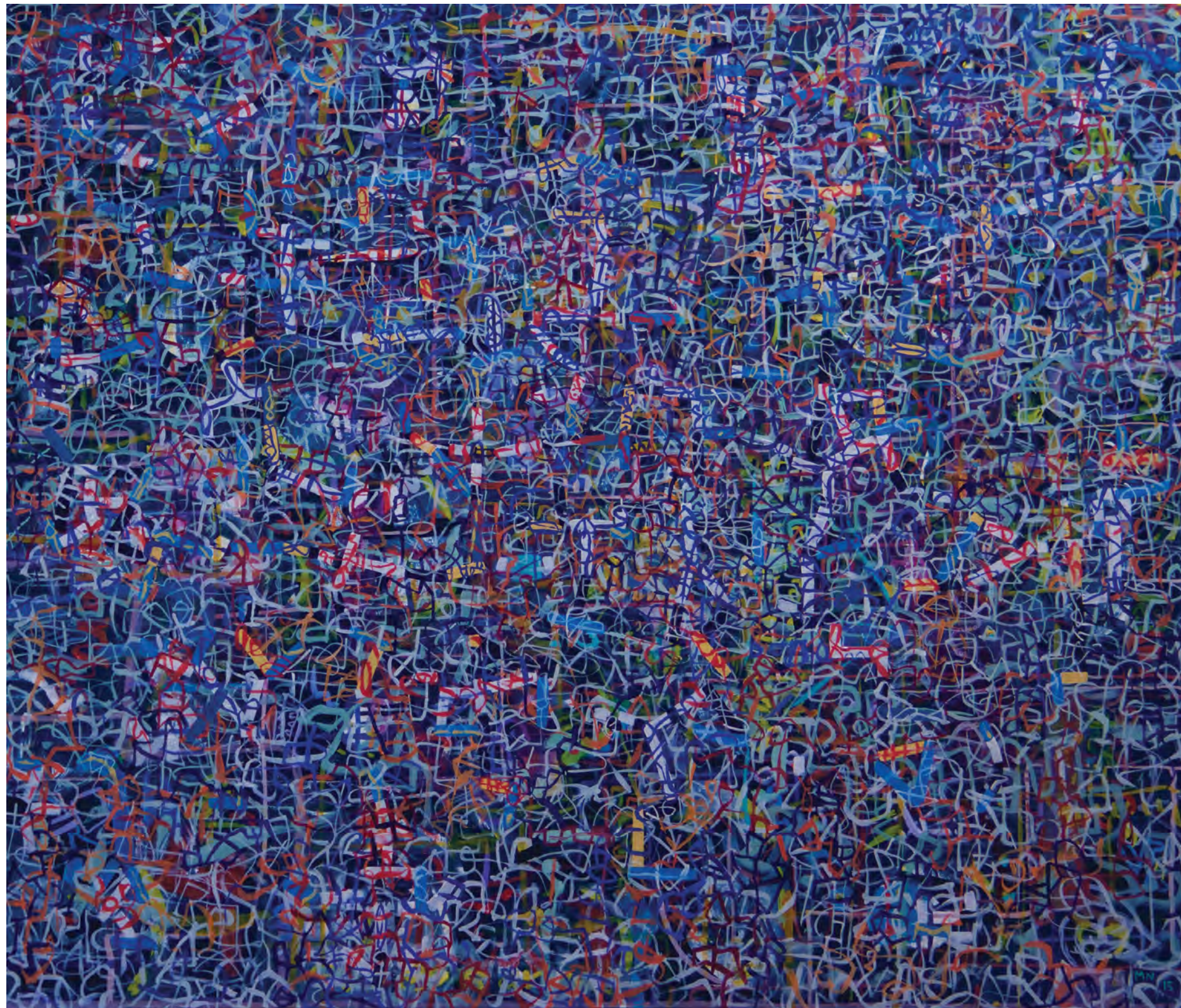



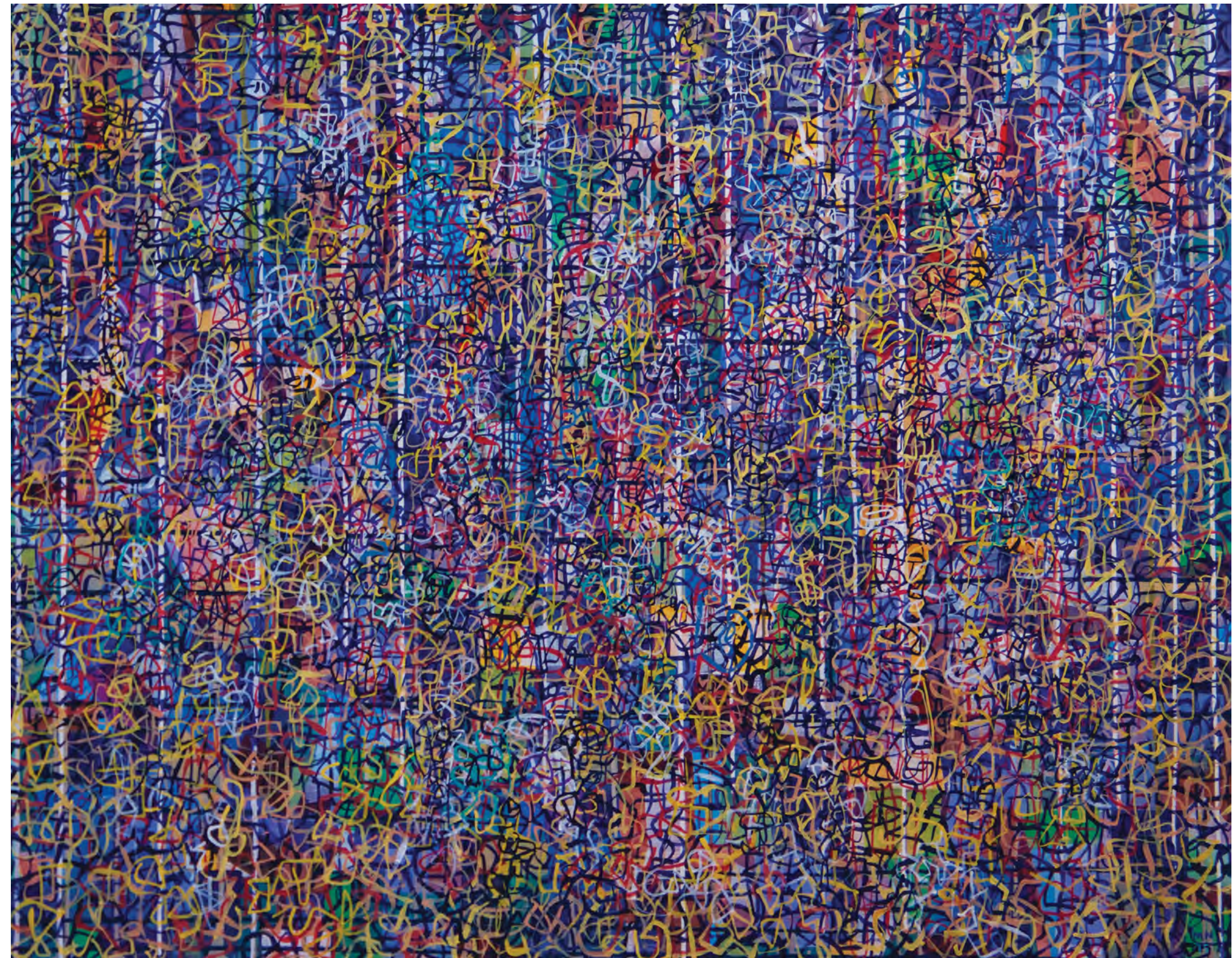

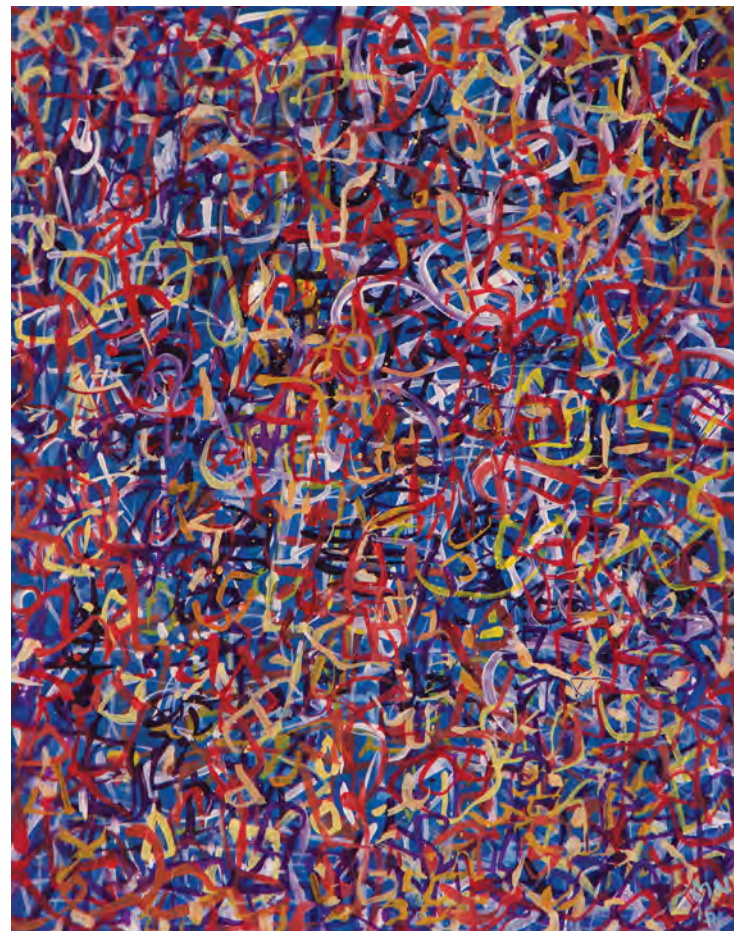

Maraña 5, óleo / tela, 35,5x28 cm, 2015



Maraña 1, óleo / lino, 200x170 cm, 2015



RELIEVES





Al Blanco, mixta / madera, 30x50 cm, 2012



Adentro, mixta / madera, 30x50cm, 2012



ORLETOS



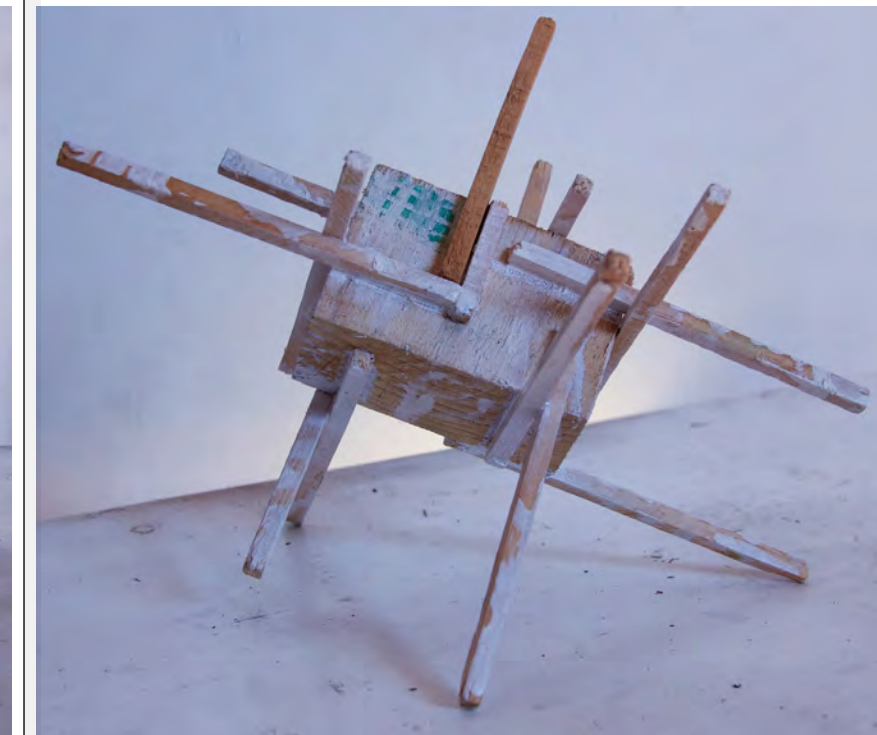
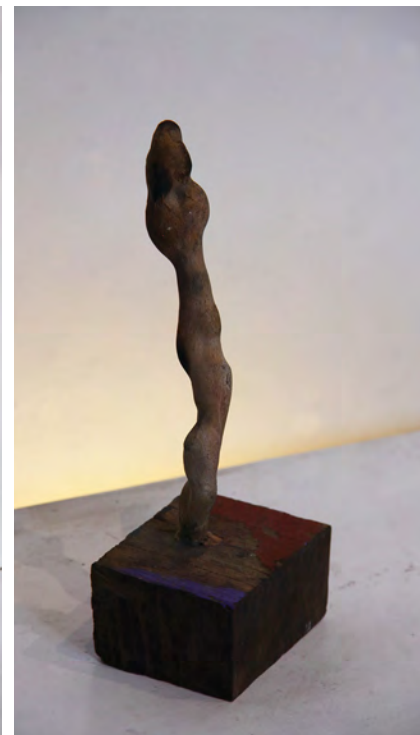
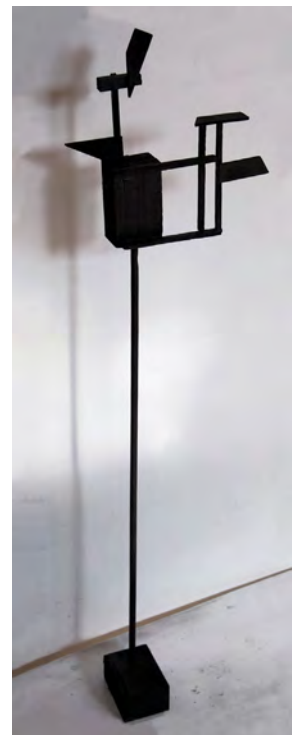

Casa Supersónica, acrílico / madera, 82x21x8 cm, 2015
Ánima, mixta / madera, 21x8x6.5 cm, 2015
A fuera, mixta / madera, 23x30x4.5 cm, 2015
Segundo Piso, mixta / madera, 43x30x12 cm, 2015

Descuadre, mixta / madera, 16.5x25x20 cm, 2015
Paisájaru, mixta / madera, 48x31x20 cm, 2015
Tripiés, madera, 25x26.5x8.5 cm, 2015



(de arriba a abajo)
Mutatis Mutandis 5, madera, 130x40x23, 2015
Mutatis Mutandis 2, madera, 145x25x30, 2015
Mutatis Mutandis 3, madera, 126x50x25 cm, 2015



Mario Núñez (Ciudad de México, 1963)

Estudió en la ENAP (UNAM), 1981-1983 y en el SIEP (INBA), 1982-1984.

Desde 1982 ha realizado diversas exposiciones individuales entre las que destacan: "Cosas que pasan", Galería Kin, México D.F., 1990; "Contraluz", Museo Carrillo Gil, México D.F., 1990; "Entre lo oculto y la superficie", Galería Drexel, Monterrey, 1996; "Pinturas" Iturralde Gallery, Los Ángeles, California, 1997; "Color", Instituto Cultural Mexicano, San Antonio Texas, 1998; "Sincronías", Galería Oscar Román, México D.F., 1998; "Ciudades Invisibles", Galería Landucci, México D.F., 2002; "Laberintos", Galería RV, México D.F., 2003; "Pintura", Galería Oscar Román, México D.F., 2004; "Tendederos Rítmicos", El Pasagüero, México D.F., 2006; "Puntos Sucesivos", Universidad del Claustro de Sor Juana, México D.F., 2008; "Gravedad", galería Le Laboratoire, México D.F., 2009; "Pintura", Galería Chauvet, Los Ángeles, California, "Laberinto de ecos", galería Le Laboratoire, México D.F., 2013; "Scope Miami Beach", galería Le Laboratoire, Miami, Florida, 2013; Zona Maco, galería Le Laboratoire, México D.F., 2013; "Mutatis Mutandis", galería Le Laboratoire, México D.F., 2015.

A partir de 1982, Mario Núñez ha expuesto en diversos salones y exhibiciones colectivas tanto en México como en el extranjero. En 1988 obtuvo el premio "Adquisición, Pintura" del Salón Nacional de Artes Plásticas y el premio "De los jóvenes", CREA, Museo Carrillo Gil. En 1992 recibió el Primer lugar "Concurso Nacional de Pintura INDART" y en 1998 la "Mención Exaequo" del Premios Villa de Madrid España.

Ha sido becario de Jóvenes Creadores 1992-1993 y del Sistema Nacional de Creadores de Arte 2001-2007, 2010-2013 y 2014-2016 del FONCA.

Su obra forma parte de la colección del Museo de Arte Moderno (México D.F.), del Museo Carrillo Gil (México D.F.), de la Colección ESSL (Viena, Austria) y de diversas colecciones particulares en México y en el extranjero.

portada: **Maraña 4**, óleo / tela, 50x70 cm, 2015
contraportada: **Satélite**, mixta / madera, 50x30 cm, 2015

agradecimiento especial: claudia politi

fotografía de obra: santiago núñez pezzi
diseño: carlos villajuárez / pibote.com
impreso por litográfica medici

DENTRO Y FUERA / MARIO NÚÑEZ
inauguración, jueves 27 de agosto 2015, 19h
del 27 de agosto al 3 de octubre 2015



lelaboratoire

CONACULTA FONCA

Museo de la Cancillería
República de el Salvador 47, Centro Histórico, 06000 Ciudad de México, D.F., t. 3686 5100

